Zadanie nr 1 - Załącznik graficzny nr 1i

Zakres systemu SWiN

Lokalizacja elementów systemu do zamontowania / instalacji

Poziom P0

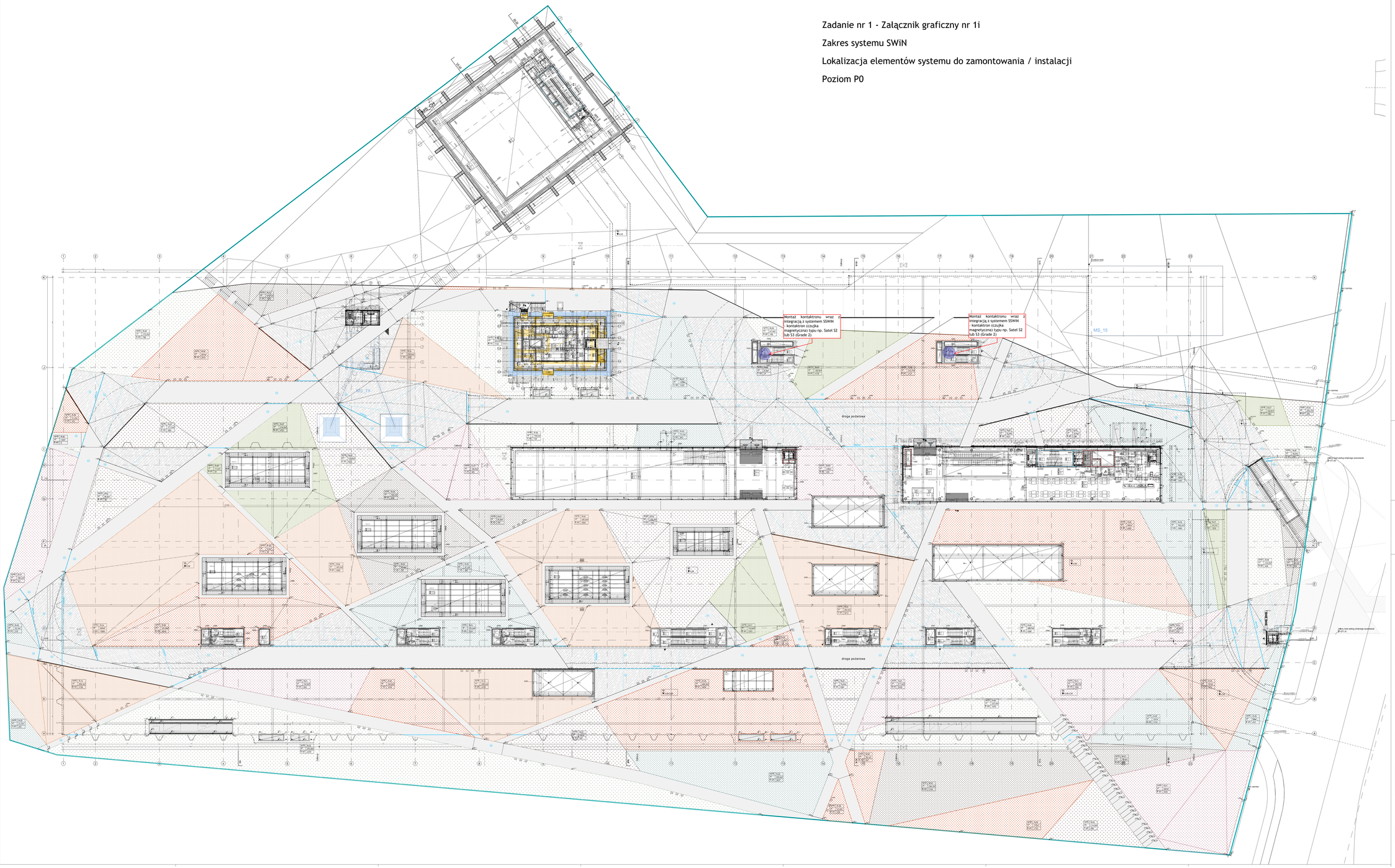

zestawienie warstw

SYMBOL	OPIS MATERIAŁU	GRUBOŚĆ [cm]
ZEWNĘTRZNE		
Z1	taboret	10,0 - 50,0
Z2	taboret	10,0 - 15,0
Z3	taboret	20,0
Z4	taboret	25,0
Z5	taboret	10,0 - 40,0
Z6	taboret	40,0 - 45,0
Z7	taboret	50,0 - 55,0
Z8	taboret	60,0
Z9	taboret	65,0
Z10	drewniany żaluzjowy (z kratką)	2,0 - 4,0
Z11	drewniany 10 - 12 cm	24,0 - 40,0
Z12	na dylatacje(+ dobarcie) szy. 20-120 cm	5,0
Z13	drewniany, np. "Cortex"	34,0
Z14	drewniany żaluzjowy, np.specjalnyr wym.	40,0
Z15	drewniany	45,0
Z16	drewniany, deska 27/40	40,0
Z17	drewniany, deska 27/50	50,0
Z18	drewniany, np. "Cortex"	60,0
Z19	w miejscach wykończeniowych - 10x10 cm	10,0
Z20	drewniany żaluzjowy 20 cm	110,0
Z21	podłog żaluzjowy 20x120 cm	
Z22	drewniany żaluzjowy 20 cm	110,0
Z23	drewniany żaluzjowy 20 cm	
Z24	2 x cieńka żaluzjowa 20 / 30 / 35 cm	2,0 - 10,0
Z25	2 warstwy żaluzjy 5 cm	
Z26	łupek żaluzjowy 5cm z dębem pod	110,0
Z27	profile stalowe np.wrzeciona	
Z28	2 x 2 cm żaluzjowy, np.specjalnyr	
Z29	antracyt w kolor kwarcowy	30,0 - 40,0
Z30	płyta betonowa	5,0
Z31	kostka 10x20, wzgl. płytowa 10x20 cm	20,0
	pomysły i ich wahania 20 cm	12,0 - 21,0
Z32	kostka 10x20 cm, wzgl. płytowa	7,0
Z33	rusztt stalowy 24/30x2, z warstwą kruszyw	7,0
Z34	rusztt stalowy 24/70, z warstwą kruszyw	7,0
Z35	profile stalowe	7,0 - 12,0
Z36	rusztt stalowy 24/70, z warstwą kruszyw	7,0
Z37	rusztt stalowy 24/70, z warstwą kruszyw	7,0
Z38	rusztt stalowy 24/70, z warstwą kruszyw	7,0
Z39	rusztt stalowy 24/70, z warstwą kruszyw	7,0
Z40	rusztt stalowy 24/70, z warstwą kruszyw	7,0
Z41	beton konstrukcyjny, np. "Cortex"	5,0
Z42	beton konstrukcyjny, np. "Cortex"	5,0
Z43	beton konstrukcyjny, np. "Cortex"	5,0
Z44	profile stalowe, np. "Cortex Inter Max"	21,0
WEWNĘTRZNE		
W1	ściana żelbetowa z kolumn,	ok. 15,0
W2	ściana żelbetowa z kolumn, przylegająca do ściany zewnętrznej, np. "Sorbet" wyuzytowana	ok. 20,0
	a) na otoczenie ściany:	
	- profil ciągły (nośny) z kruszywa (lekkiego (pumeks)-kapsolanu)	
	- profil ciągły (nośny) z kruszywa (ciężkiego)	
	- rusztt żelbetowy	
	c) na otoczenie kolby:	
	- profil przeciwzbrodowe(CW)	
	- z kruszywa (lekkiego (kapsolanu)	
	- rusztt żelbetowy	
	- rusztt żelbetowy	
	- rusztt żelbetowy przeciwzbrodowe	
	profile powietrzne	4,0
W3	ściana żelbetowa, np. "Cortex"	ok. 15,0
	firmy "gładzione", z rozpoc. zurbiłaczy	
W4	ściana żelbetowa z kolumn na ściana	ok. 15,0
	rusztt stalowy(np. np. "cortex" firmy "gładzione", z rozpoc. zurbiłaczy	
W5	ściana żelbetowa z kolumn, przylegająca do ściany zewnętrznej, np. Sypsek "Perlight" wyuzytowana	ok. 20,0
	a) na otoczenie ściany: - profil ciągły (nośny) z kruszywa (lekkiego) - wsporczy z cruszywa (lekkiego)	
	- rusztt żelbetowy	
W6	ściana żelbetowa monolityczna lub ściana	ok. 15,0
	- rusztt żelbetowy	
W7	ściana żelbetowa z kolumn, przylegająca do ściany zewnętrznej	ok. 20,0
	- rusztt żelbetowy	
W8	ściana żelbetowa z kolumn	ok. 15,0
	- rusztt żelbetowy	
W9	ściana żelbetowa z kolumn	ok. 15,0
	- rusztt żelbetowy	
W10	ściana żelbetowa z kolumn	ok. 15,0
	- rusztt żelbetowy	